

DAL 18 AL 25 APRILE 2024

NATURA

21 APRILE SANT'EUSANIO DEL SANGRO



EARTH DAY
Giornata della Terra

Domenica 21 APRILE

Centro Visite della Riserva, loc. Brecciaio dalle ore 10.30 alle ore 12.30

Passeggiata lungo i sentieri del Giardino Mediterraneo dell'Oasi e attività di semina in cialde di torba autoprodotte.

EVENTO GRATUITO, ISCRIZIONE OBBLIGATORIA entro SABATO 20 APRILE sms e whatsapp 333-7971892 / 339-7384228

Riserva Naturale Regionale Oasi WWF "Lago di Serranella"

EARTH DAY

In occasione della Giornata della Terra, passeggiata lungo i Sentieri del Giardino Mediterraneo dell'Oasi e attività di semina in cialde di torba autoprodotte, a cura di Cooperativa Terracoste.

Ore 10,30

Centro visite Oasi Serranella

Info: 339/7971892

ENOGASTRONOMIA

23 APRILE ROCCA SAN GIOVANNI



A LEZIONE DI MACCHERONI ALLA CHITARRA

Lezione di maccheroni alla chitarra Lezione per imparare a fare i maccheroni più famosi d'Abruzzo, utilizzando la chitarra, a cura di Cucina Popolare Frentana

Ore 19 Agriturismo Zà Culetta

Info: 339/5249670

25 APRILE

25 APRILE ORTONA



QUANDO IL GRANO MATURÒ

Opera drammaturgica sulle storie della resistenza, con Marcello Sarcerdote.

A cura di ANPI Ortona

Ore 21

Teatro "F.P. Tosti"

Info: 085/4212125

DA NON PERDERE

Con il patrocinio

PROLOCO ATESSA APS

UNPLI

ASS. T. LUIGI CANTONE ATESSA

UISP sportper tutti

corribruzzo (Punti 150)

25 APRILE 2024

44ª PODISTICA DELLE CONTRADE

MARATONINA "TROFEO IVANA LANNUTTI"

Gara Competitiva di Km 10

MEMORIAL "DUILIO FORNAROLA"

Gara non competitiva/passeggiata Km 4

GARE RAGAZZI
di mt 80 - 150 - 300 - 500 - 800 - 1500

RITROVO: ore 14:00 P.zza Ignazio Silone

PARTENZE:
ore 15:30 Gare Ragazzi
ore 17:15 Gara non competitiva
ore 17:30 Gara competitiva

PREMIAZIONI:
ore 16:30 Gare Ragazzi
ore 18:30 Gara non competitiva
ore 19:00 Gara competitiva

Agriverde Sangro s.r.l.

CONAD FARINA MARKET

Spinelli

Associazioni Culturali **DRAGO D'ORO**

PROVAZIONI TEATRO COMUNALE

IO NON SO NIENTE!

COMEDIA DIALETTALE IN DUE ATTI

REGIA PAOLO VILLANESE

CLEMENTINA FILIPPO DON PACIFICO ISABELLA MADDALENA NAZZARENO EMMA OSVALDO
VILLANESE TIRI VILLANESE DIAMANTO SCUTTI DI PASQUALE MORITTA SPANO

II° FESTIVAL LETTERARIO SENTIERI D'AUTORE

DOMENICA 21 APRILE 2024 ore 21.00

TEATRO COMUNALE - PAGLIETA (CH)

INGRESSO GRATUITO FINO AD ESAURIMENTO POSTI

www.dragodoro.org - dragodoro.org - associazionedragodoro.org

PAOLO CONTE TRIBUTE

IN BOTTEGA 2024

La Bottega dal Viaggiatore Errante nel quartiere di Lanciano vecchio

PORTOFRANCO

CARMINE SURIANI: BATTERIA
SAURO GRUMELLI: PASSO
ALESSANDRO DE PALMA: PIANO
GIAMPIERO BARBATI: SAX
NICOLA BASSI: TROMBA E FISARMONICA
PAOLA ROSATI: VOCE

MUSICA COVER E APERTIVO

SABATO 20 APRILE 2024 ORE 20.30

Info prenotazioni: 330745325
0872 466158 (ora ufficio) nuovagutemberg@libero.it

Previa prenotazione
Ingresso * aperitivo € 20,00 (contributo associativo)
Ingresso * aperitivo € 15,00 (contributo associativo per i soci)

TUTTI I GIORNI

FOSSACESIA

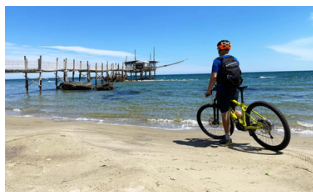

In ebike sulla Costa dei Trabocchi

Tour in ebike per esplorare la costa dei trabocchi, le Maldive d'Abruzzo, a cura di Majellando
Ore 9.30
Ritrovo c/o Bici Mania
Info: 349/6648985
Evento a pagamento
Prenotazione obbligatoria

FINO AL 31 MAGGIO

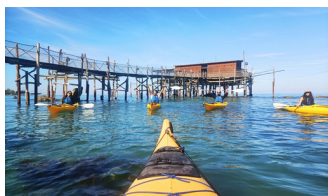

Escursione in mare in kayak

Escursione in kayak per osservare la costa dei trabocchi da una prospettiva insolita, a cura di Golden Sea Kayak
Ore 9,30
Ritrovo c/o Via Lungomare 1
Info: 348/4207263
Evento a pagamento
Prenotazione obbligatoria

FINO AL 30 APRILE

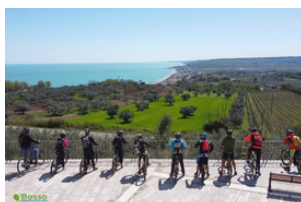

In E-Bike al Promontorio Dannunziano

Alla scoperta della Costa dei Trabocchi in ebike con pausa per il tipico "sdjuno". A cura de Il Bosso
Ore 10,00
Ritrovo c/o Agriturismo Casale San Giovanni
Info: 085/9808009
Evento a pagamento
Prenotazione obbligatoria

FINO AL 21 SETTEMBRE

GIOVEDÌ 18

FOSSACESIA



Tour in bici al tramonto con aperitivo

Escursione guidata in bici muscolare con aperitivo finale sul Trabocco Valle Grotte, a cura di Majellando
Ore 16,45
Ritrovo Lungomare Fossacesia
Info: 349/6648985
Evento a pagamento
Prenotazione obbligatoria

VENERDÌ 19

FOSSACESIA

Tour in bici al tramonto con aperitivo

Escursione guidata in bici muscolare con aperitivo finale sul Trabocco Valle Grotte, a cura di Majellando
Ore 16,45
Ritrovo Lungomare Fossacesia
Info: 349/6648985
Evento a pagamento
Prenotazione obbligatoria

TORNARECCIO

Fattoria didattica

Fattoria didattica per imparare giocando, immersi nella natura e nel mondo dell'apicoltura e del miele, per bambini, ragazzi e famiglie.
Apicoltura Luca Finocchio
Info: 346/1318108
Prenotazione obbligatoria

SABATO 20

CASOLI

Internatite

Presentazione del libro "Internatite. Una voce inascoltata dai campi fascisti" pubblicato dalla Round Robin Editrice nella collana "fuorirotta"
Ore 17,30
Cinema Teatro Comunale
Info: 0872/99281
Evento gratuito

FARA SAN MARTINO

Escursione in e-bike a Pretalucente

Escursione in ebike, alla scoperta di Gessopalena e del borgo medievale di Pretalucente, a cura di Majexperience
Ore 9,30
Info: 389/1138621
Evento a pagamento
Prenotazione obbligatoria

Le Gole e l'Abbazia

Escursione alle Gole di San Martino, geosito del Geoparco Maiella Unesco, fino ad arrivare all'Abbazia di San Martino in Valle. A cura di Majella Coop.
Ore 10,00
Info: 340/6807479
Evento a pagamento
Prenotazione consigliata

FOSSACESIA



Festival di Primavera

Ogni sabato aperipinsa con ospiti d'eccezione!
Appuntamento con Live due.zero
Ore 19,00
Bottega 94
Info: 331/6346032

LAMA DEI PELIGNI

Fioritura del Giardino Botanico

Visita alla fioritura del Giardino Botanico M. Tenore
10-13 / 16-19
Centro Visite Parco Maiella
Info: 340/6807479
Evento a pagamento

LANCIANO

Paolo Conte Tribute in Bottega

Musica dal vivo e aperitivo con la cover di Paolo Conte
Ore 20,30
Bottega del Viaggiatore Errante
Info: 330/745325
Evento a pagamento
Prenotazione obbligatoria

MONTEBELLO SUL S.

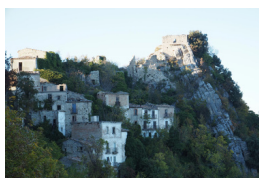

Il borgo fantasma di Buonanotte e passeggiata nel bosco

Visita guidata nel borgo antico di Buonanotte (Montebello sul Sangro) e facile trekking nel bosco fino a raggiungere Monte Vecchio, a cura di Majexperience
Ore 9,30
Info: 389/1138 621
Evento a pagamento
Prenotazione obbligatoria

PAGLIETA



Io non so niente

Spettacolo teatrale nell'ambito del Festival Letterario Sentieri d'Autunno
Teatro Comunale
Ore 21
Info: 347/5013923
Evento gratuito

PALENA



Una giornata con l'orso

Escursione nel bosco di Sant'Antonio e visita guidata all'Area Faunistica dell'Orso Bruno, a cura di Camminare in Abruzzo
Ore 10,15
Parcheggio del Bosco di Sant'Antonio
Info: 328/3310602
Evento a pagamento
Prenotazione consigliata

PALOMBARO



I misteri della grotta Sant'Angelo

Facile trekking adatto a tutti alla Grotta sant'Angelo, a cura di Majexperience

Ore 9,30

Info: 389/1138 621

Evento a pagamento

Prenotazione obbligatoria

ROCCA SAN GIOVANNI



In e-bike dai trabocchi alla cantina

Tour in ebike con visita e degustazione alla Cantina Frentana, a cura di Majellando

Ore 9,30

Via Lungomare, 1 (Bici Mania)

Info: 349/6648985

Evento a pagamento

Prenotazione obbligatoria

TORNARECCIO



Fattoria didattica

Fattoria didattica per imparare giocando, immersi nella natura e nel mondo dell'apicoltura e del miele, per bambini, ragazzi e famiglie.

Apicoltura Luca Finocchio

Info: 346/1318108

Prenotazione obbligatoria

TORRICELLA PELIGNA



A cavallo nelle Terre Carricine

Escursione a cavallo con mini lezione e passeggiata lungo tratturi per una passeggiata panoramica con vista Maiella, a cura di Camminare in Abruzzo.

Ore 10,15

Maneggio La Guardata

Info: 328/3310602

Evento a pagamento

Prenotazione obbligatoria

DOMENICA 21

CIVITELLA MESSER RAIMONDO

La linea Gustav

Escursione narrata sulle orme dei patrioti della Maiella con l'esperta, Geologia Militare Dott.ssa Adele Garzarella, a cura di Majella Coop

Ore 9,00

Civitella Messer Raimondo

Info: 340/6807479

Evento a pagamento

Prenotazione obbligatoria

FARA SAN MARTINO



Escursione in e-bike nei paesi del Parco

Escursione in ebike, alla scoperta dei borghi di Fara San Martino e Civitella Messer Raimondo, nel Parco Nazionale della Maiella. A cura di Majexperience

Ore 9,30 e Ore 15,30

Info: 389/1138621

Evento a pagamento

Prenotazione obbligatoria



Gole sulla Majella

Visita guidata alle Gole di San Martino e alle Sorgenti del Verde. A cura di Majellando Ore 10 e Ore 16
Sorgenti del Fiume Verde
Info: 349/6648985
Evento a pagamento
Prenotazione obbligatoria

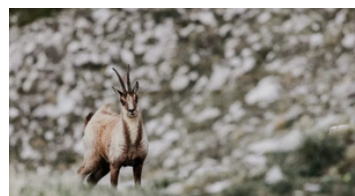

Camosci e cervi al tramonto

Visita guidata al Museo Naturalistico, il Giardino Botanico e l'Area Faunistica del Camoscio Appenninico con avvistamento degli esemplari presenti, a cura di Majella Coop
Ore 16
Centro Visita Parco Maiella
Info: 340/6807479
Evento a pagamento
Prenotazione obbligatoria

Fioritura del Giardino Botanico

Visita alla fioritura del Giardino Botanico M. Tenore 10-13 / 16-19
Centro Visite Parco Maiella
Info: 340/6807479
Evento a pagamento

ORTONA

Concerto sinfonico di chiusura

Concerto dell'Orchestra Sinfonica Tosti, Sinfonia n.6 in Si minore, "Patetica" di Pëtr Il'ič Tchaikovsky.
Ore 17,30
Teatro Tosti
Info: 085/4212125
Evento a pagamento
Prenotazione obbligatoria

PALENA

Visita l'Eremo

Visita guidata all'Eremo Celestiniano Madonna dell'Altare, percorrendo l'originario sentiero per poter raggiungere la grotta, primo luogo di eremitaggio del Santo Eremita.
Ore 11
Eremo Celestiniano
Info: 347/5911535
Evento a pagamento
Prenotazione consigliata

PALOMBARO

Anello di Monti Ugni

Escursione ad anello per escursionisti allenati, per raggiungere, con una ripida salita, il rifugio Martellese a oltre 2000 metri di quota, a cura di Camminare in Abruzzo
Ore 8,45
Piazza di Palombaro
Info: 328/3310602
Evento a pagamento
Prenotazione consigliata

ROCCASCALEGNA



Aperibirra al castello

Visita guidata al Castello di Roccascalegna e aperitivo a base di prodotti tipici del territorio e birra artigianale Delphin Beer, a cura di Majellando
Ore 10
Info: 349/6648985
Evento a pagamento
Prenotazione obbligatoria

SANT'EUSANIO DEL SANGRO



Earth Day

In occasione della Giornata della Terra, passeggiata lungo i Sentieri del Giardino Mediterraneo dell'Oasi e attività di semina in cialde di torba autoprodotte, a cura di Cooperativa Terracoste.
Ore 10,30
Centro visite Oasi Serranella
Info: 339/7971892
Evento gratuito
Prenotazione obbligatoria

SANTA MARIA IMBARO



Ognuno di noi può contribuire attivamente alla salvaguardia dell'ambiente.

4° Giornata Ecologica

4° giornata dedicata alla salvaguardia ambientale, passeggiata e raccolta dei rifiuti, a seguire rinfresco

Ore 8,30

Piazza della Gioventù

SMI Festival

TORRICELLA PELIGNA



Sui passi della Brigata Maiella

Escursione storica, ricordando le vicende della Brigata Maiella da Torricella Peligna a Iuvanum, passando per Fallascoso, con degustazione. A cura di Camminare in Abruzzo e Majambiente

Ore 9,00

Info: 320/4412830

Evento a pagamento

Prenotazione obbligatoria

LUNEDÌ 22

ORTONA

Caldari e il suo coraggio

Convegno con esperti riguardo il periodo del Covid-19, a cura della Pro Loco Caldari

Ore 18

Via Circonvallazione, sede Pro Loco Caldari

prolococaldari@gmail.com

Evento gratuito

MARTEDÌ 23

ORTONA



Piccole Donne

Musical tratto dallo storico romanzo di Luisa May Alcott.

A cura de La Compagnia dell'Alba

Ore 20,45

Teatro Tosti

Info: 085/4212125

Evento a pagamento

Prenotazione obbligatoria

ROCCA SAN GIOVANNI



Lezione di maccheroni alla chitarra

Lezione per imparare a fare i maccheroni più famosi d'Abruzzo, utilizzando la chitarra, grazie all'aiuto di Nicoletta Ranieri, a cura di Cucina Popolare Frentana

Ore 19 Agriturismo Zà Culetta

Info: 339/5249670

Evento a pagamento

Prenotazione obbligatoria

TARANTA PELIGNA



Sui luoghi della Brigata Maiella

Escursione nella valle di Taranta Peligna sui sentieri della Brigata Maiella e della Linea Gustav, a cura di Majexperience

Ore 10

Info: 389/1138621

Evento a pagamento

Prenotazione obbligatoria

MERCOLEDÌ 24

GIOVEDÌ 25

FARA SAN MARTINO

ORTONA



Piccole Donne

Musical tratto dallo storico romanzo di Luisa May Alcott.

A cura de La Compagnia dell'Alba

Ore 20,45

Teatro Tosti

Info: 085/4212125

Evento a pagamento

Prenotazione obbligatoria

ATESSA



44a edizione podistica delle contrade

Mix di gare podistiche competitive e non, con diversi tracciati per adulti e ragazzi con successiva premiazione, a cura della Pro Loco Val di Sangro

Ore 14,00

P.zza Ignazio Silone

Info: 331/3703845

Evento a pagamento

Prenotazione obbligatoria



Escursione in e-bike al castello di Roccascalegna

Escursione in e-bike alla scoperta del lago di Casoli, il Castello di Roccascalegna e Gessopalena sulle tracce della Seconda Guerra Mondiale. A cura di Majexperience

Alle 9,30

Info: 389/1138621

Evento a pagamento

Prenotazione obbligatoria

ROCCASCALEGNA



Aperibirra al castello

Visita guidata al Castello di Roccascalegna e aperitivo a base di prodotti tipici del territorio e birra artigianale Delphin Beer, a cura di Majellando

Ore 10

Info: 349/6648985

Evento a pagamento

Prenotazione obbligatoria

CASOLI



25 Aprile a Palazzo Tilli

Visite guidate per rivivere l'atmosfera di un tempo, osservando saloni ricchi di arte e di eleganza, stanze ricercate e preziose, cantine colme di storia.

Dalle 11 (ogni ora)

Palazzo Tilli

Info: 342/5501354

Evento a pagamento

Prenotazione obbligatoria

Gole, Abbazia e Sorgenti del Verde

Escursione alle Gole e all'Abbazia di San Martino in Valle, a cura di Majexperience

Ore 10,30

Info: 389/1138621

Evento a pagamento

Prenotazione obbligatoria

Gole sulla Majella

Visita guidata alle Gole di San Martino e alle Sorgenti del Verde. A cura di Majellando

Ore 10 e Ore 16

Sorgenti del Fiume Verde

Info: 349/6648985

Evento a pagamento

Prenotazione obbligatoria

FOSSACESIA

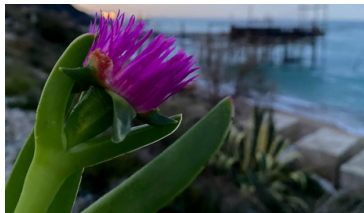

Tour in bici al tramonto con aperitivo

Escursione guidata in bici muscolare con aperitivo finale sul Trabocco Valle Grotte, a cura di Majellando

Ore 16,45

Ritrovo Lungomare Fossacesia

Info: 349/6648985

Evento a pagamento

Prenotazione obbligatoria

LAMA DEI PELIGNI



Escursione e notte in rifugio nel Parco Nazionale della Majella

Trekking attraverso due sentieri panoramici e pernottamento al Rifugio Fonte Tarì a 1540 mt. A cura di Camminare in Abruzzo

Ore 14,00

Info: 328/3310602

Evento a pagamento

Prenotazione consigliata

ORTONA

Quando il grano maturò

Opera drammaturgica sulle storie della resistenza, con Marcello Sarcerdote. A cura di ANPI Ortona

Ore 21

Teatro "F.P. Tosti"

Info: 085/4212125

Evento gratuito

Prenotazione obbligatoria

PALENA

Visita l'Eremo

Visita guidata all'Eremo Celestiniano Madonna dell'Altare, percorrendo l'originario sentiero per poter raggiungere la grotta, primo luogo di eremitaggio del Santo Eremita.

Ore 11

Eremo Celestiniano

Info: 347/5911535

Evento a pagamento

Prenotazione consigliata

PERANO

Attorno alla Terra dei Padri

Lungo un antico percorso storico-ambientale di primavera e picnic a cura dell'Associazione Perano

Borgo diVino

Ore 10,00

Piazza Umberto I

Info: 335/6346570

Contributo libero

Prenotazione obbligatoria

ROCCASCALEGNA

Aperibirra al castello

Visita guidata al Castello di Roccascalegna e aperitivo a base di prodotti tipici del territorio e birra artigianale Delphin Beer, a cura di Majellando

Ore 10

Info: 349/6648985

Evento a pagamento

Prenotazione obbligatoria

TORRICELLA PELIGNA



VIVI UN'ESPERIENZA INDIMENTICABILE
dai piedi della Maiella
alla Costa dei trabocchi



Torricella Peligna

Dalla Maiella alla costa dei trabocchi

Escursione a cavallo ai piedi della Maiella presso il Maneggio la Guardata e successivo pranzo sulla costa dei trabocchi presso

Da Matti Streetfood

Ore 9,30 e Ore 11

Maneggio La Guardata

Info: 335/5718207

Evento a pagamento

Prenotazione obbligatoria